NEUE ArT

DIE KUNSTMESSE

KATALOG **2018**

MESSE DRESDEN

Grußwort

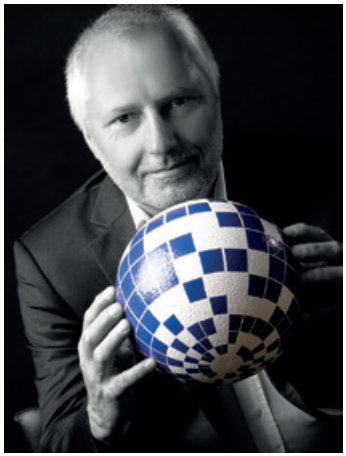

»Die Kunst muss nichts. Die Kunst darf alles.«
Ernst Fischer

Die **NEUE A*r*T** stellt für die MESSE DRESDEN einen Neuanfang auf dem Gebiet der zeitgenössischen Kunst dar. Zum zweiten Mal bieten wir eine Plattform für Künstler und Kunstschaffende, eine Stätte für Begegnung, Inspiration und Austausch – sowohl zwischen den Künstlern und den Besuchern als auch zwischen den Besuchern und den Künstlern. Wir wollen weder erziehen noch belehren, noch steht es uns zu, zu bewerten oder auszugrenzen. Die MESSE DRESDEN bildet den äußeren Rahmen. Alles andere macht die Kunst.

Alle Künstler – ob Profi oder Autodidakt – sind eingeladen, ihre Kunst und sich selbst zu präsentieren. Wir freuen uns auf ereignisreiche Tage und auf eine Vielzahl von Anregungen und Ideen und wünschen uns, dass unsere Begeisterung für dieses Projekt auch auf die Künstler und Besucher überspringt und die **NEUE A*r*T** in den kommenden Jahren zu einem festen Bestandteil des Kulturangebotes der Landeshauptstadt Dresden wird.

Ulrich Finger
Geschäftsführer der MESSE DRESDEN GmbH

Inhalt

Grußwort 1

AUSSTELLER

Abraham, Sven 5
AnjA 6
Argato 7
Beyer, Uwe 8
Binder, Heinke 9
Büttner, Rolf 10
Castro, Charles 11
Celt, The 12
da Todi, bruno 13
Egger, Elke 14
Ehemann, Johannes 15
Erd, Abes 16
Gähler, Reinhard 17
Ghin, Simone 18
Hagedorn, Sabine 19
Harbort, Erika 20
Haydeyan, Ararat 21
Hermann, Ingolf 22
Herre, Ute 23
Holzbauer, Monika 24
Ihle, Thomas 25
Infinite Landscape 26
Jackwerth, Ingrid 28
Jüttner, Marco 29
Kasper, Ruth 30
Kazda, Lucie 31
Kecke, Dieter 32
Kehrer, Rainer 33
Kehrer, Uta 34
Kittel, Anne-Pauline 35
Kitzinger, Heike 36
Klepzig, Olaf 37
Kottmayr, Sabine 38
Kraus, Immanuel 39
Kromka, Jan 40
Kuhbandner, Dorothee 41
KUNST.IST! 42
Kurz, Carmen 44
Liscovius, Britta 45
Manz-Dewald, Christa 46
Martin, Benita 47
Matheis, Alina 48
Mattiesson 49
Mehnert, Birgit 50
Meier, Kai 51
Meinicke, Thomas 52
Merkle, Benita 53
Messerschmidt, Gabriele 54
Mittermeier, Ilse 55
Müller, Reinhard 56
Neuber, Christian Walter 57
Neumann, Matthias 58
Paulus, Daniela 60
Platon, Juri 61
Pompe, Alwine 62
Reichstein, Thomas 95
Reimann, TMVO 63
Rohde, Michael H. 64
Saathoff, Monika 65
Sabaliauskas, Sergejus 66
Salewski, Astrid 67
Santamaria, Serena 68
Schatton, Britta 69
Scheck, Olga 70
Schmidt, Christian 71
Schmidt, Götz 72
Schricker-Wilhelm, Ute 73
Schwarz, Ricardo 74
Seewald, Antje 75
Seidel, Karl Michael 76
Simonenko, Natalia 77
Spyra, Miggl 78
Starke, Susann 79

Theil-Hurshel, Lieselotte 80
Theurich, René 81
Varga, Thomas 82
Voigt, Roman 83
Walther, Erika 84
Warter, Hubert 85
Weber, Christian Uri 86
Weißbach, Lutz 87
Weith, Ines 88
Withöft-Foremny, Silvia 89
Wittkowski, Edelgard 90
Wolf, Anngret 91
Wolf, Fritz 92
Wolf, Peter 93
Wolff, Doreen 94
Wolters, Reinhard 96
Zahn, Anka 97
Zimmermann, Gerd 98
Zimmermann, Paul 99
Zschiedrich, Paul 100

Sonderausstellung: Künstler aus Korea 102

Weitere Aussteller
(nicht im Katalog enthalten)

Karin *Eißler*
Danny *Hermann*
Galerie *Hierl*
Milan *Nikolcin*
Clemens August *Schulze Lohoff*
Katja *Triol*

Marco **Jüttner**

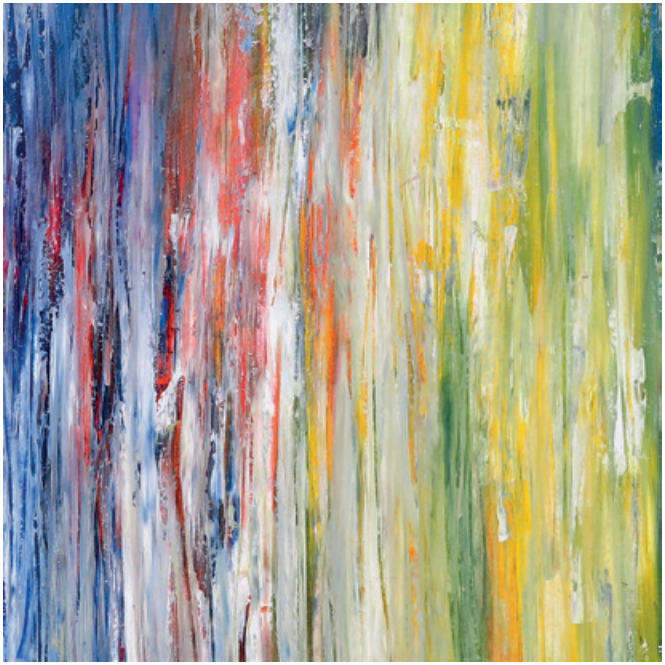

»Survivor«

»Survivor 2«

Marco Jüttner
Rotkehlchenweg 7
04821 Waldsteinberg

Mobil: +49 176 63196412
juettner@le-art.com

www.le-art.com
www.kunst.ist/de/kuenstler/marco-juettner/

Die abstrakte Acrylmalerei ist seit über 10 Jahren eines seiner künstlerischen Wirkungsfelder. Seine fertigen Kunstwerke versiegelt er, weil sein künstlerischer Ansatz von der Ansicht geprägt ist, dass Bilder nicht nur betrachtet, sondern auch befühlt werden dürfen. Er experimentiert nicht nur in der Malerei, sondern auch mit Hölzern und Metallen. So verarbeitet er Holz-Findlinge zu Kunstwerken auf Stelen. Edelstahlbleche bearbeitet er zu ungewöhnlich-spannenden Kunstwerken.

Heike **Kitzinger**

»Sonja, die Unschuld vom Lande«

»Das Schneckenparadies«

Heike Kitzinger
Turm-Atelier
Lützowstr. 34
04155 Leipzig

Mobil: +49 173 7435142
hkmalerei@gmx.de
www.kunst.ist/de/kuenstler/heike-kitzinger/

Ich nehme allgegenwärtige Themen auf und füge sie in allegorisch vieldeutige Bilderrätsel mit Witz und Humor zusammen. In meiner detailreichen, oft surreal anmutenden Bildsprache zwischen Traum und Phantasie entstehen verfremdete Portraits, mitunter groteske Erscheinungen, gepaart mit einer Mischung aus Flora und Fauna. Meine Werke sollen den Betrachter animieren, diese mit seiner eigenen Phantasie zu entschlüsseln. Ein wichtiger Bestandteil meiner Arbeiten ist das Stillleben mit seinen zahlreichen Facetten bis hin zu Raritäten und Kuriositäten. Dabei nutze ich die gegenständliche Feinmalerei sowie expressive Farben und Strukturen. Bildobjekte reduziere ich teilweise auf markante Formelemente abseits traditioneller Perspektiven. Durch die Verbindung beider Techniken erweitere ich meine künstlerischen Ausdrucksmöglichkeiten.

KUNST.IST!

Bernhard Berres »Bistumshöhe am Cossi«

Klaus Polkowski »Malaysia Borneo 2006«

KUNiST!
Zeitgenössische Bildende Kunst

Springerstr. 24
04105 Leipzig

Tel. +49 341 2654 5050
Mobil: +49 172 4110766
E-Mail: info@kunst.ist
www.kunst.ist

KUNST.IST! ist eine Vereinigung von Künstlern der zeitgenössischen Bildenden Kunst unterschiedlichster Couleur. Über die gemeinsame Präsentation unserer Kunstwerke verschiedenster Stilrichtungen wollen wir ein möglichst breites Publikum ansprechen.

Wir bieten Original-Kunstwerke und limitierte Editionen in kleiner Auflage mit Sammlercharakter. Die Qualität und Aussagekraft der Kunstwerke steht bei uns im Vordergrund, nicht die Ausbildung oder der Bekanntheitsgrad eines Künstlers.

Unsere Kunst soll Sie ansprechen, Ihr Interesse wecken, Ihre Phantasie anregen, Sie zum schmunzeln bringen und Sie begeistern. Als Besucher unserer Ausstellungen und unserer Webseite sollen Sie »Ihr« Kunstwerk bei uns entdecken – und erwerben – können.

Natalia Simonenko »Montefioralle est«

Günter Meinl »Die Wut«

Doohyoun Kwon »Happiness«

Michael Schreckenberger »Visionäre«

Christa **Manz-Dewald**

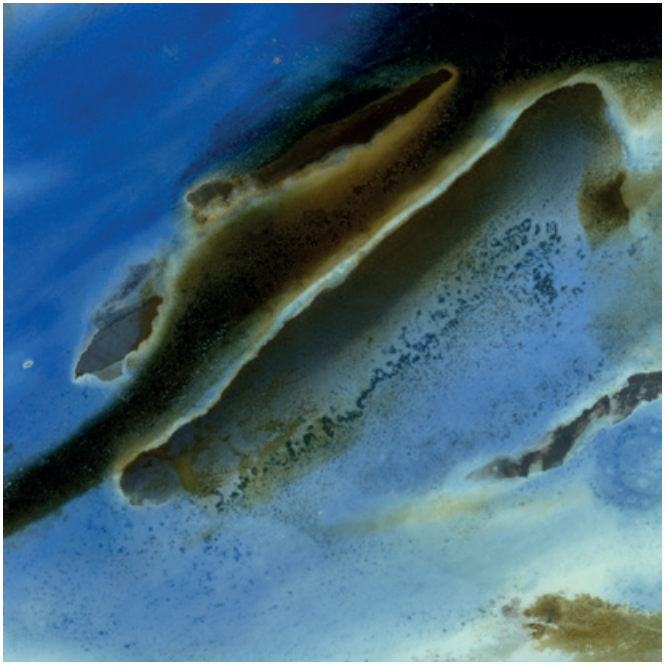

»Antwort auf einen Blick 7«

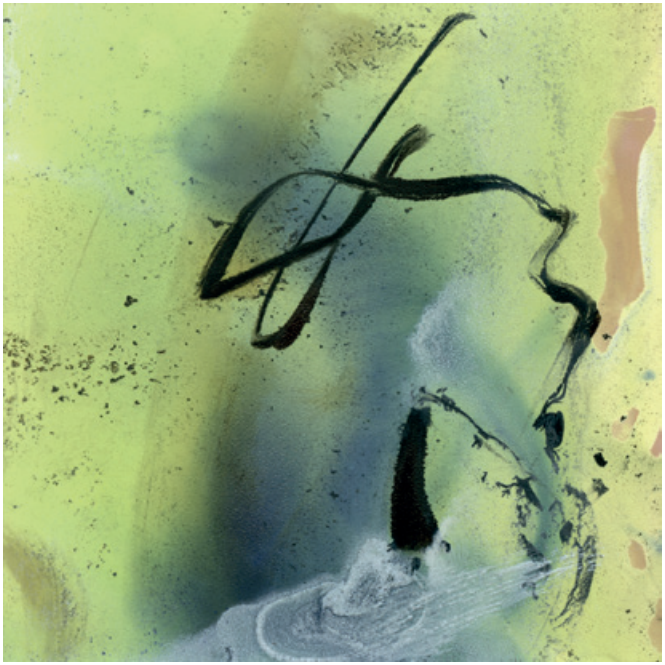

»à temps 6«

Christa Manz-Dewald
Schillerweg 27
04155 Leipzig

Tel. +49 341 58329866
Mobil: +49 172 2077887
ch.manz-dewald@gmx.de
www.cmd-art.com
www.kunst.ist/de/kuenstler/christa-manz-dewald/

Wer ihr Schaffen erfassen will, muss sich auf Sinnliches und Geistiges zugleich einlassen, muss eintauchen in eine ästhetisch-philosophische Sphäre, die einen Blick über profanes Objekterkennen hinaus erfordert.

Die Vielseitigkeit ihrer künstlerischen Arbeit, von klassischen Bildmedien über innovative Installationskonzepte, lenkt unseren Blick auf den künstlerischen Gedanken dahinter, auf die zugrunde liegenden Ideen oder Prinzipien sowie auf die Schaffensintention der Künstlerin.

Sie nutzt chemische Prozesse, lässt Photoentwickler in der Bildentwicklung agieren und fixiert das ästhetische Ereignis. Ein Dualismus des Schaffens und Gewährenlassens schwingt zwischen den Polen des Spontanen, Unbewussten oder Zufälligen und des Intendierten, Bewussten oder Konzeptionellen im harmonischen Gleichgewicht.

Kai **Meier**

»Neuschnee«

Kai Meier

Mobil: +49 176 70647372
kai-meier-Leipzig@gmx.de
www.Kai-Meier-Kunst.de

Bereits seit meiner Kindheit, die ich in Leipzig verbrachte, widme ich mich mit Leidenschaft der Malerei. Ich beschäftige mich seit 1988 mit einer Vielzahl unterschiedlicher Techniken (Öl, Acryl, Aquarell und Pastellmalerei).

Ab 2005 enstand eine Serie von Leipzig-Ansichten in Acryl, die im Moment, in kleinformatigen Pastellzeichnungen weitergeführt wird. Seit Beginn 2017 habe ich die Möglichkeit, in meiner eigenen Galerie am Torgauer Platz in Leipzig zu arbeiten und meine Bilder interessierten Besuchern zu präsentieren.

Derzeit beschäftige ich mich hauptsächlich mit einem neuen Malstil, den ich dem *Phantastischen Realismus* zuordne.

Gabriele **Messerschmidt**

Gabriele Messerschmidt
Atelier in Leipzig und Bayern

gabriele-
messerschmidt@web.de
www.gabriele-
messerschmidt.de

Als Absolventin der Burg Giebichenstein Halle/S. seit 25 Jahren der Versuch mittels Form und Farbe Holzstämme zu beseelen. Und die Suche durch Zeit, Kulturen und Generationen das Gemeinsame im menschlichen Sein zu finden.

Meine künstlerischen »Heiligtümer«-sind das altägyptische, das antike römische und das Renaissanceporträt.

Natalia **Simonenko**

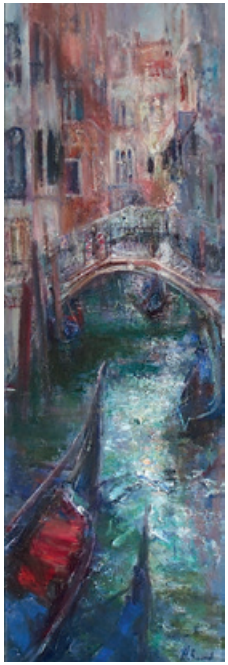

»Venedig« 2016, 50 x 150 cm, »Morgen« 2017, 100 x 120 cm – beide Öl auf Leinwand

Natalia Simonenko
Tel. +49 (0) 163 8433031

natalia-simonenko@gmx.de
www.natalia-simonenko.com

Natalia Simonenko hat ihre eigene bildhafte Sprache entwickelt, mit der sie meisterhaft ihre Sicht der Welt ausdrückt. Dabei ist sie nicht an fotografischer Genauigkeit oder an akribischen Details interessiert. In ihren impressionistischen Bildern legen emotionale Farben bei der Darstellung von Licht und Luft den Grundstein für den Ausdruck von Stimmungen. Sie spielt mit der kühnen Kombination und Klangfülle von satten kontrastierenden Farben und mit einem feinen Farbspiel. So zaubert sie einzigartige Augenblicke auf Leinwand.

Natalia Simonenko hat eine klassische Ausbildung am Institut für grafische Kunst F. Gertsen sowie an der Kunstakademie I. E. Repin in St. Petersburg. Seit 2001 ist sie Mitglied in der Vereinigung russischer Künstler.

Seit 2011 pendelt sie zwischen St. Petersburg und Stuttgart.

NEUE ArT 2019

DIE KUNSTMESSE

SAVE
THE DATE

04. – 06.01.2019

ANSPRECHPARTNER

GERD SPERHACKE | Leiter Eigenmessen
gerd.sperhacke@messe-dresden.de
Tel. +49 351 4458 113
Fax: +49 351 4458 148

JANA SCHURZKY | Projektmanagerin
jana.schurzky@messe-dresden.de
Tel. +49 351 4458 118
Fax: +49 351 4458 148

MESSE DRESDEN GmbH
Messering 6
01067 Dresden

Tel. +49 351 4458-0
Fax: +49 351 4458-102

info@messe-dresden.de
www.messe-dresden.de